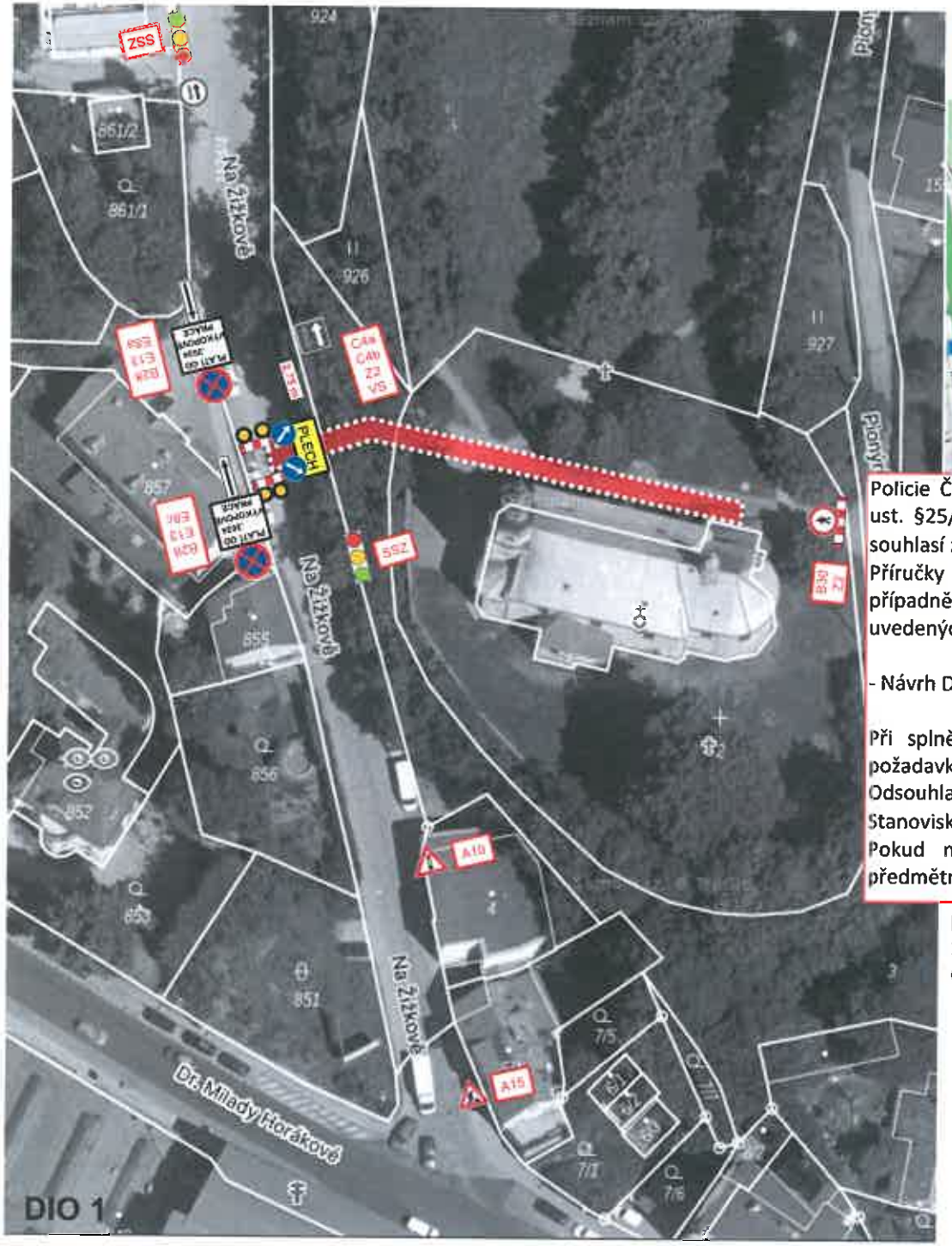

Policie České republiky, jakožto dotčený orgán vydávající stanovisko ve smyslu ust. §25/1 z.č. 13/1997Sb. a §77/2b z.č. 361/2000Sb. s předloženým návrhem souhlasí za podmínky dodržení zejména vyhl. č. 294/2015Sb., dále přednostně dle Příručky pro označování pracovních míst na dálnicích a silnicích (www.rsd.cz) a případně Technických podmínek č. 66 (včetně výstražného osvětlení) a dle níže uvedených podmínek:

- Návrh DIO A i B bude doplněn o vodorovné značení č V5 dle Schéma B/6 TP66.

Při splnění výše uvedeného, lze konstatovat, že návrh odpovídá obecným požadavkům na bezpečnost a plynulost provozu na pozemních komunikacích. Odsouhlaseno dne 18.06.2024 pod č.j. KRPL-59552-4/ČJ-2024-180506-02.
Stanovisko nelze užít samostatně. Slouží jako podklad pro silniční správní úřad. Pokud nebude do jednoho roku správním úřadem vydáno povolení na předmětnou žádost, pozbývá stanovisko platnosti.

Ing. František Chlouba

Digitálně podepsal Ing. František Chlouba
Datum: 2024.06.18 07:55:21 +02'00'

Liberec – Rochlice – Na Žižkově
Stavební úpravy kostela sv. Jana Křtitele

Příčný překop komunikace po ½ vozovky
DIO B